Continue

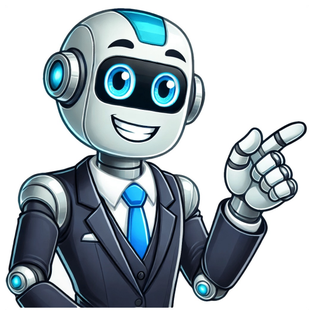

En una majestuosa casa del elegante barrio de Chelsea, la policía encuentra a una bebé en su cuna. Bien alimentada, cuidada y feliz, espera a que la cojan en brazos. En la cocina de esa misma casa hay tres cadáveres en estado de descomposición. Junto a ellos, una nota escrita con urgencia. Veinticinco años después Libby, esa bebé a quien encontraron con vida, regresa a una casa que esconde su origen familiar y el más oscuro de los secretos. Los lectores tienen opiniones diversas sobre "Dentro de Casa" de Lisa Jewell. Algunos elogian la habilidad de la autora para crear una trama envolvente llena de giros inesperados, manteniendo a los lectores intrigados hasta el final. Otros aprecian la profundidad de los personajes y la manera en que la autora aborda temas complejos como los secretos familiares y el impacto del pasado en el presente. Sin embargo, también hay quienes critican la lentitud del desarrollo de la historia o la resolución de ciertos conflictos. En las reseñas, se destaca el misterio bien construido que mantiene el interés del lector, así como la forma en que Jewell maneja la tensión y el suspenso. Algunos lectores también mencionan que la novela les ha llevado a reflexionar sobre temas relevantes en la sociedad actual, lo que añade un valor adicional a la lectura. En general, "Dentro de Casa" ha generado discusiones variadas entre los lectores, lo que demuestra su capacidad para provocar diferentes reacciones y opiniones. 2. Análisis crítico: ¿Vale la pena leer "Dentro de Casa"? En este análisis crítico, exploraremos si la lectura de "Dentro de Casa" merece la atención de los lectores. Analizaremos aspectos como la trama, el desarrollo de los personajes y la originalidad del argumento para determinar su valía como obra literaria. Asimismo, evaluaremos la calidad de la escritura y la capacidad del autor para cautivar al lector a lo largo de la narrativa. A través de un examen detallado, buscamos ofrecer una perspectiva objetiva sobre el potencial impacto y disfrute que esta obra proporciona a sus lectores.Por supuesto, aquí tienes el contenido SEO para el H2: 3. Mi experiencia personal con "Dentro de Casa" - Reseña honesta Recientemente tuve la oportunidad de sumergirme en la experiencia de la película "Dentro de Casa" y debo admitir que su impacto fue significativo. La historia cautivadora y los personajes convincentes me mantuvieron absorto a lo largo de la trama. Desde el inicio, la película logra generar una atmósfera envolvente, atrayendo al espectador hacia la complejidad de las situaciones presentadas. Las interpretaciones magistrales de los actores aportaron profundidad a la narrativa, permitiéndome empatizar con sus emociones y conflictos. La dirección hábil y la cinematografía evocadora contribuyeron a intensificar la experiencia, sumergiéndome totalmente en el mundo ficticio plasmado en la pantalla. Cada giro inesperado mantuvo mi interés y me dejó reflexionando mucho después de que terminaran los créditos finales. En resumen, "Dentro de Casa" me impresionó profundamente y renovó mi aprecio por el poder del cine para cautivar y provocar emociones. Esta reseña no hace justicia a la riqueza de la trama y la profundidad de los personajes, pero espero que otros espectadores también puedan disfrutar y apreciar esta notable obra cinematográfica. 4. Comparativa: "Dentro de Casa" vs. otras obras de Lisa Jewell Lisa Jewell es una autora prolífica con numerosas obras publicadas, cada una con su propio estilo y temática. "Dentro de Casa" se destaca por su intrincada trama y personajes convincentes, pero ¿cómo se compara con las otras obras de Jewell? Al comparar "Dentro de Casa" con sus otras creaciones, es evidente que la autora ha demostrado una versatilidad notable en su capacidad para abordar temas profundos como la familia, los secretos y los giros inesperados. En sus otras obras, como "La Chica de la Ventana" y "El Tercer Deseo", Jewell utiliza narrativas complejas y giros inesperados para mantener a los lectores absortos en sus historias. Sin embargo, "Dentro de Casa" destaca por su enfoque en las relaciones familiares y los secretos enterrados, ofreciendo un análisis penetrante de los lazos que nos unen y las tensiones que amenazan con romperlos. Aunque las obras de Jewell abordan temas similares, "Dentro de Casa" se distingue por su exploración más profunda de las complejidades de la vida familiar y las repercusiones de los secretos guardados. Esta comparativa arroja luz sobre la habilidad única de Lisa Jewell para presentar historias cautivadoras que exploran la psicología humana y la complejidad de las relaciones interpersonales. 5. Conclusión: ¿Deberías darle una oportunidad a "Dentro de Casa"? "Dentro de Casa" es una opción que merece ser considerada por aquellos que buscan una experiencia emocionante y cautivadora. Su enfoque único en el suspenso psicológico y las complejas relaciones humanas ofrece una perspectiva intrigante que podría atraer a una amplia audiencia. La obra demuestra la habilidad del director para crear una atmósfera inquietante y mantener la atención del espectador a lo largo de la trama. Sumergirse en esta propuesta cinematográfica podría resultar en una experiencia cinemática inolvidable para aquellos que buscan una narrativa no convencional y provocativa." La mayoría de los mortales no heredamos una mansión en un barrio opulento a orillas del río Támesis al cumplir los 25 años. Una herencia como esa es pura suerte. No puede tener nada de macabro ¿o sí? Pues para descubrirlo tendrás que mover la llave en el cerrojo, dar un paso, o dos, hasta que estés, completamente, Dentro de casa. No Te Pierdas Nada — —Suscríbete al Boletín— Dentro De Casa, Lisa Jewell Género: Thriller Psicológico | Misterio Publicación original: 2016 Esta edición: 2023 Editorial: Planeta Páginas: 368 Comprar en Buscalibre Comprar en Amazon Mi Puntuación Si hay una autora que me introdujo para siempre en el mundo del thriller psicológico, esa es Lisa Jewell. O debería decir mejor uno de sus libros. Sí, porque por motivos que ni yo misma entiendo, no había regresado a la autora a pesar de que su novela Cuando Ellie se fue, es uno de mis thrillers favoritos. Si me sigues en Instagram sabes que es uno de esos libros que recomiendo hasta ponerme pesada, porque es una novela que me dejó huella. Quizás una de las razones por las que no volví inmediatamente a Lisa Jewell sea que la leí en inglés y en un par de meses salió la traducción, y yo prefiero leer en español siempre que sea posible. Así que puede que inconscientemente haya estado esperando por las traducciones. Por eso le agradezco enormemente a Planeta de Libros USA por el envío del ejemplar físico de Dentro de casa. Estoy por los aires porque es mi primera colaboración con una editorial. Si vives en Estados Unidos o vienes de visita, no dejes de entrar a su página web, que tienen muchos títulos en español, novedades incluidas. Y sin más, te dejo con mi reseña de Dentro de casa, de Lisa Jewell. El título Dentro de casa puede sugerir que es una trama de escenario estrecho o más bien cerrado. Pero la realidad es que este libro incluso se mueve en dos países: Inglaterra y Francia. Todo lo que sabemos en un principio es que han pasado 24 años desde que una bebé fue hallada en la escena de un crimen o suicidio colectivo, dentro de una de las grandes casas del opulento barrio de Chelsea, junto al río Támesis. Libby, la bebé, fue plácidamente adoptada por una pareja que no conocía su historia y ahora que cumplió 25 años ha heredado la casa en cuestión. Solo ahora Libby descubre, mediante los abogados que administran el fideicomiso, que sus padres no fueron una pareja común y corriente que murió en un accidente automovilístico o algo parecido. Sus padres eran más bien gente estrafalaria, probablemente integrantes de una secta que vestía túnicas negras, dispuestos a envenenarse por sus «ideales» y dejarla sola en el mundo. La casa en sí está en mal estado y Libby no cuenta con los medios para repararla, pero por su localización, vale unos cuantos millones de libras. Libby es ahora una persona muy muy rica. Solo hay un problema, si la vende, jamás podrá ahondar en su pasado y sus orígenes. Y ahora Libby quiere saber por qué la abandonaron sus padres, por qué estaba ella limpia y alimentada cuando la policía encontró sus cuerpos descomponiéndose. Quiere saber quién era ese otro hombre que estaba también muerto junto a ellos. Pero más que todo, Libby quiere saber quiénes eran sus dos hermanos y dónde han estado todo este tiempo. Libby: una chica común y corriente de 25 años. Es soltera y trabaja como vendedora en una empresa de decorado de cocinas. Sabe que fue adoptada, pero creció sin información sobre sus padres biológicos. Es una persona perfeccionista y muy organizada, tanto en su vida laboral como privada. Su realidad da un vuelco cuando los abogados la llaman para decirle que ha heredado una enorme casa en una de las calles más refinadas de Chelsea. Lucy: una mujer de 38 años, madre soltera de los niños Marcus y Stella. Se gana la vida tocando el violín por las noches en las calles de Francia. Lleva varios días durmiendo a la intemperie con los niños y su perrito, debido a que unos borrachos le rompieron el violín y no tiene suficiente dinero para pagar el arreglo. En medio de todas sus miserias, recibe una notificación del calendario de su celular: «El bebé cumple 25». Lucy no sabe cómo ni cuándo. Lucy solo sabe que tiene que volver a Inglaterra. Henry Lamb: es el hijo de los dueños de la casa de Chelsea: Henry y Martina Lamb. De adulto, nos cuenta sobre su niñez y la de su hermana pequeña en las décadas de los años 80 y 90. Mediante él los lectores vamos siempre un paso adelante respecto a las investigaciones de Libby. A medida que ella investiga sus orígenes, Henry nos va revelando una historia que no ha sido contada jamás: la verdadera. La que llevó a sus padres de la alta sociedad y a su extravagante casona de Chelsea a un escalofriante final. Dentro de casa tiene un narrador en tercera persona con dos puntos de vista y otro en primera persona. La narración que sigue a Libby y a Lucy es en presente continuo, mientras la de Henry es en pasado, ya que él mismo nos relata qué sucedió exactamente 25 y más años atrás. Estas tres narraciones se van intercalando en el tiempo y quiero reconocer que no es para nada confuso. Lisa Jewell se cuida de no hacer cambios de punto de vista dentro de un mismo capítulo y además, cuando salta de Libby a Lucy, siempre se asegura de dejarnos sus nombres en el primer párrafo o la primera oración. No sé si esto es del todo necesario, ya que ambas se mueven en terrenos muy diferentes. Al igual que en Cuando Ellie se fue, en Dentro de casa, Lisa Jewell tiene un estilo delicado para contar hechos macabros. Impregna la narración de misterio y toques casi románticos que me mantienen pegada a sus páginas. Mi Opinión Si bien Cuando Ellie se fue puso la barra de mis expectativas de Lisa Jewell demasiado alta, Dentro de casa ha sido, también, todo un acierto. Es una novela de capítulos cortos (a veces de dos páginas), que cambia de punto de vista en cada uno de ellos. Vamos, que es uno de esos libros concienzudamente estructurados con el propósito de que se lean solos. Ya sé que el libro, como todos los de la autora, se vende como un thriller, pero yo lo veo como una historia de misterio. Si bien vivimos escenas de suspenso, estas son aisladas, porque el jamón de la trama está en la intriga, en saber qué pasó y cómo, más que en la preocupación de qué puede pasar. Desde el primer momento necesité saber, cuanto antes, qué había sucedido en la casa. Por qué los otros hermanos no se habían presentado a reclamar la herencia. Cómo un matrimonio tan adinerado terminó suicidándose en la pobreza. Y mientras más descubría más quería llegar al fondo. En conclusión: es un libro totalmente adictivo. La narración me pareció exquisita, en especial, la de Henry. El personaje en sí tiene un toque siniestro y poco a poco vamos entendiendo por qué. Y es que si algo domina la autora es la profundidad y el perfil psicológico de sus personajes. Y en Dentro de casa, desde los más mundanos hasta los más interesantes, parecen todos sacados de la vida real. De este libro no solo me llevo el sabor de un buen misterio y una trama deliciosamente estructurada, pero además, varias reflexiones de peso. Ya lo dice la sinopsis «Ten cuidado con a quién dejas entrar. Hay personas que nunca se irán». Lisa Jewell nos llama a reflexionar sobre ciertas flaquezas de carácter y situaciones propicias que pueden convertir a un a una persona en víctima de la manipulación, la explotación y el control absoluto. Dentro de casa es una historia de misterio con personajes creíbles de los que quieres saber más, una trama bien hilada y adictiva, y un final que queda un poco abierto a nuevas aventuras de la familia Lamb. Y esto fue totalmente intencionado porque ya salió su secuela: The family remains. Hasta el momento no ha sido traducida, pero el final de Dentro de casa me dejó con tantas ganas de seguir que probablemente la lea en inglés. Si buscas un misterio entretenido y adictivo que te adentre en una casona abandonada, testigo de grandes tragedias y secretos familiares junto a las oscuras aguas del Támesis, Dentro de casa es para ti. Lo recomiendo especialmente a los amantes de libros como La casa holandesa y La casa torcida. ¿Has leído a Lisa Jewell? Déjame saber tu opinión en comentarios Lo Que Encontrarás Dentro De Casa Una herencia, una mansión llena de secretos junto al Támesis. Tres puntos de vista entrelazados a través del tiempo. Personajes profundos con perfiles psicológicos trabajados. Narración adictiva y divertida por esa forma casi romántica con que Lisa Jewell nos cuenta historias macabras. Sinopsis Editorial De Dentro De Casa ¿Qué sabes realmente de tu familia?En una majestuosa casa del elegante barrio de Chelsea, la policía encuentra a una bebé en su cuna. Bien alimentada, cuidada y feliz, espera a que la cojan en brazos.En la cocina de esa misma casa hay tres cadáveres en estado de descomposición. Junto a ellos, una nota escrita con urgencia.Veinticinco años después, Libby, esa bebé a quien encontraron con vida, regresa a una casa que esconde su origen familiar y el más oscuro de los secretos.Ten cuidado con a quién dejas entrar. Hay personas que nunca se irán. Entradas Relacionadas FICHA Titulo: Dentro de casa Autor: Lisa Jewell Nº de páginas: 368 Editorial: Crossbooks Género: Misterio, Suspense Saga: Dentro de casa #1 ¿Qué sabes realmente de tu familia?En una majestuosa casa del elegante barrio de Chelsea, la policía encuentra a una bebé en su cuna. Bien alimentada, cuidada y feliz, espera a que la cojan en brazos.En la cocina de esa misma casa hay tres cadáveres en estado de descomposición. Junto a ellos, una nota escrita con urgencia.Veinticinco años después, Libby, esa bebé a quien encontraron con vida, regresa a una casa que esconde su origen familiar y el más oscuro de los secretos.Ten cuidado con a quién dejas entrar. Hay personas que nunca se irán. La pluma de Lisa Jewell la conocí en Cuando Ellie se fue, lo tanto que disfruté esa lectura fue increíble, así que cuando vi este que era de la misma autora no dudé que tenía que leerlo.Libby Jones fue adoptada con menos de un año, sus padres adoptivos no sabían nada acerca de su procedencia. Ahora esta apunto de cumplir 25 años y unos abogados le avisan que va a recibir un fideicomiso de sus padres biológicos. Descubre que sus padres no eran una pareja común que murió en un accidente de coche sin más, si no que se trataban de gente de la socialité de la época, gente adinerada y que ahora ella va a recibir una gran mansión valorada en unos cuantos millones de libras.La mansión se encuentra en muy mal estado fruto del abandono durante tantos años, se necesita mucho dinero para reparaciones, dinero del que ella no dispone, por lo que la mejor opción es venderla, pero si lo hace no conseguirá averiguar nada sobre su pasado. Lo único que ha podido averiguar es que sus padres fueron encontrados muertos en la cocina, junto a otro hombre, se encontraban ya en proceso de descomposición, y lo más increíble es que ella se encontraba en su cuna tranquilamente y con el pañal limpio, lo que conlleva a que alguien había estado cuidando de ella todo ese tiempo... Pero quién y por que desaparecieron así dejándola a ella sola en la casa?Dentro de casa es una historia contada a tres voces y varios tiempos, Libby y Lucy, una mujer de 38 años que se encuentra viviendo en las calles de Francia junto a sus dos hijos, la cual recibe un mensaje en un móvil que dice "El bebe cumple 25 años" y necesita por todos los medios llegar hasta Londres, ambas narradas en presente, al tiempo que lo van viviendo todo, y por un tercer lado tenemos una voz en pasado que no descubrimos quien es hasta casi el final, que es quien va narrando todo lo que les iba ocurriendo hace 25 años en esa mansión.Tenemos una gran variedad de personajes secundarios, algunos de ellos con bastante peso en la historia, todos ellos muy bien perfilados, haciendo que logres querer u odiar a algunos de ellos, además, por muy secundarios que sean la historia no podría tirar hacia adelante sin ellos pues dan mucha chicha pero sin llegar a recaer todo el peso en ellos, es más bien el conjunto de las historias que aporta cada uno de ellos quienes hacen el conjunto total.Dentro de casa es de esas lecturas que ya desde antes intuyo que me va a gustar mucho, pero que al final lo disfruto incluso más de lo que pensaba, que necesito seguir leyendo en todo momento y no me puedo despegar hasta el final. Al principio estaba un poco perdida porque no sabía quien era quien ni que relación tenían con la trama pero eso es algo que poco a poco se va descubriendo y al final creo que ha sido lo mejor, verse perdido e ir encontrando el camino poco a poco.Resumiendo... Tal vez no lo catalogaría como un thriller, pero es una novela de misterio y suspense que vale muchísimo la pena sin dudarlo. Si disfrutas del genero no creo que te deje indiferente. Envío gratis a partir de 19.0 € Recogida en librería gratis Devoluciones gratis hasta 14 días Recibe nuestras novedades en libros en tu email © 2025 Casa del Libro. Todos los derechos reservados. v.4.12.27 Con más de cinco millones de libros vendidos, Lisa Jewell se ha convertido en el nuevo fenómeno del thriller mundial.Adictivo, inquietante y polémico: toca todas las teclas para seducir al lector.Una trama vertiginosa que mantiene al lector preguntándose qué pasará hasta la última página.USA TodayTe tiemblan las manos, se te corta la respiración, el corazón se te acelera... ¿Una urgencia médica o una novela de Lisa Jewell? Pocos escritores de thriller psicológico son capaces de idear tramas tan rápidas y escurridizas y de dar vida a personajes tan humanos y complejos. Dentro de casa es brillante y afilada como una cuchilla.A.J. FinnColleen HooverComentarios y valoraciones sobre Dentro de casaViry Molina-10/04/2025Muy rápido de leer por lo bueno que es.¿Realmente conoces a tu familia ? El libro te sumerge en un misterio que no te deja soltarlo hasta terminarlo para descubrir que fue lo que realmente pasó después de aquella tragedia familiar, con un giro inesperado al final que te deja tratando de asimilar que acaba de pasar.Amo a la autora, el libro estuvo bueno, pero no fue la historia que yo esperaba. La historia está bien narrada, los personajes desarrollados y demás, pero yo esperaba algo "sobrenatural" y no lo es (digo, por el título, ¿no?). Sin embargo, es un libro interesante de leer y que te deja querer seguir leyendo y conocer qué es lo que realmente pasa. Me compré la segunda parte también (aun sin leer) pero pienso hacerlo. Lisa Jewell es una autora que no defrauda.Suscríbete a nuestra newsletter y recibe las novedades más emocionantes de Novela contemporánea Críticas sobre Dentro de casa (77) inmams 07 January 2025Señalar este contenidoVer la página de la crítica Este libro estaba por todas partes pero no me había parado a ver de qué trataba. ¡Qué sorpresa tan grata! No esperaba una historia como esta. La novela se desarrolla en dos líneas temporales. En el presente, conocemos a Libby, que al cumplir 25 años recibe como herencia de sus padres biológicos una impresionante casa de lujo ubicada en un lugar privilegiado de la ciudad. Por otro lado, también seguimos a Lucy, una mujer en Niza que, junto a sus dos hijos, lucha por salir adelante sin apenas recursos. ¿Qué conexión hay entre Libby y Lucy? A través de flashbacks al pasado, narrados por Henry, el hijo de los dueños originales de la casa, descubrimos los inquietantes sucesos ocurridos allí. Henry, aún niño en ese entonces, nos cuenta la historia desde su perspectiva siendo un narrador poco fiable. A finales de los años 80, los Lamb viven en un mundo de riqueza y privilegio... hasta que Birdie, una violinista del momento, entra en escena con la excusa de grabar un videoclip en esa casa. Birdie no solo se queda, sino que poco a poco toma el control de la casa, acompañada de personajes extraños que relegan a Henry padre y Martina al rol de meros espectadores en su propio hogar. El presente y el pasado van entrelazándose, revelando una historia tan caótica como fascinante, con tintes de thriller psicológico que te mantienen atrapado. La trama explora cómo la mente humana puede ser manipulada en momentos de vulnerabilidad, insinuando la existencia de una pequeña secta con una poderosa influencia sobre los habitantes de la casa. Con capítulos cortos,saltos temporales, narraciones en primera persona, un narrador poco fiable, mucho misterio y giros inesperados, esta novela no te da tregua. El final queda semiabierto y te deja con ganas de leer la segunda parte, que sin duda no tardaré en empezar. -"¡No, Lisa, no! Escribir un buen libro no es poner mogollón de personajes que aparecen y desaparecen como el Guadiana. No es crear una trama cuanto más inverosímil mejor y que da más vueltas que la noria de mi pueblo. No es contar una historia a tres voces para dar una pátina de escritura moderna y sesuda. Y, desde luego, no es pergeñar finales apresurados e imposibles porque ya no sabemos lo que nos llevamos entre manos." Esto es lo que le diría a la autora si la tuviera delante. En primer lugar, ¿para qué tantos personajes si los que deberían haber sido descritos con más detalle no lo fueron, y a los que no tenían importancia se les dedicaban varias páginas totalmente innecesarias? En todo caso, su desarrollo es superficial, se nos antojan todos iguales. En segundo lugar, la trama es de novela juvenil (con un lenguaje ad hoc), con un manejo del foco narrativo muy mejorable. Si todo es confuso, el final, en su afán de rizar el rizo, es casi esperpéntico. El libro está lleno de sucesos aleatorios, personajes y tramas que no encajan bien, falta coherencia y credibilidad. En tercer lugar, la historia está contada desde tres puntos de vista. Puedo aceptar el de Libby y el de Henry, pero para qué meter la voz de Lucy que no aporta interés alguno? La historia de esta última se mete con calzador y se rellena con toda clase de desgracias, para convertirla al final en personaje clave/sorpresa, con un giro innecesario de la trama muy propio de los folletines del siglo XIX. Y en cuarto lugar, la autora tarda una eternidad en relacionar a los personajes y, cuando por fin se revela el núcleo de la historia, resulta ser del todo increíble, folletín en estado puro, cero credibilidad, un triple salto mortal con muy mala resolución. En resumen; demasiado largo, demasiados puntos de vista, clichés que no vienen al caso (embarazos adolescentes, gay malvado), y un final que da risa en lugar de emocionarnos ("-como supongo que pretendías, Lisa"). En fin, creo que queda claro que el estilo de Lisa Jewell no es para mí, pero lean otras reseñas, yo soy minoría, a la gente parece encantarle. Miel1908 17 April 2024Señalar este contenidoVer la página de la crítica En una majestuosa casa del elegante barrio de Chelsea, la policía encuentra a una bebé en su cuna y tres cadáveres en la cocina. Veinticinco años después, ese bebé que fue adoptado, hereda la casa de sus padres biológicos, conoce su origen y comienza a indagar sobre su familia, sus hermanos desaparecidos y las muertes alrededor de su historia, la cual estuvo en los periódicos de Londres en su momento y el periodista a cargo, aún vive. Quién soy? Quiénes fueron mis padres? Quien es el tercer muerto del que nunca se supo nada? En donde están mis hermanos mayores y porque nunca reclamaron la casa? Quién es toda esa gente desconocida que vivió allí tipo secta y que se la tragó la tierra? Por qué los vecinos no vieron nada, no saben nada? Tiene todos los ingredientes del thriller: suspenso, intriga, miedo, incertidumbre. Buenos giros, las cosas nunca son lo que parecen, la gente y las situaciones se nos presentan a lo sherlock Holmes para descubrir que volvemos al principio. Que nada de lo que creíamos es, que se tuerce una vez más la historia. Fue muy entretenido para mi, predecible en pequeños momentos, pero la mayoría fueron verdaderas incógnitas. La novela, contada a tres voces, va de menos a más, y tiene un final cerrado y a la vez abierto, o sea, hay parte dos que definitivamente leeré. Se me fue muy rápido su lectura. Ojo: es una ópera prima. Buen comienzo de Jewell. Definitivamente un libro para llevar en las vacaciones y tener un rato entretenido. ¿Una novela pasa páginas? Si. ¿Te la lees del tirón? Si. ¿De lectura extremadamente fácil? También. ¿No os pasa que a veces vuestra cabeza os pide cositas sencillas? Pues esta es una buena elección. Como ya este mes tuve mucho menos tiempo para leer, me empecé a atacar, y esta es una buena novela para liberarse un poco. Que si, que el argumento es el típico, los personajes típicos, ¿una historia de amor en medio? Marchando! Pero oye, que te atrapa! Y que hay segunda parte, y ¿sabéis quién también la va a leer? Hola amig@s del vicio de la lectura y gracias por leer esta reseña. En esta ocasión traigo una novela que he realizado en conjunta con el club de lectura de @trasunlibro . He de decir que me lo he pasado genial comentándola. Yo catalogaría la novela dentro del género de misterio y suspense, alejándola mucho del thriller, novela negra y policiaca. Como indica la sinopsis, el tema principal es la aparición de un bebé sano y tres cadáveres adultos en descomposición junto con una nota en el interior de un caserón. Veinticinco años después, Libby, el bebé, hereda la vivienda y regresa a ella. En esta se encontrará con secretos muy oscuros y ¿su historia familiar?. El inicio se me hizo complicado, me hice un caos con los personajes y las líneas temporales. La trama inicialmente es muy light, sin gustarme en demasía, me inyectó una dosis de "necesito saber que leches pasó", esto me generó un deseo adictivo de seguir leyendo. En su desarrollo aparecen personajes y situaciones que generan nuevas hipótesis por dónde se irá encarrilando la trama. Todos los personajes tienen algo especial, y con sus personalidades muy bien descritas. Nos encontraremos con algunas situaciones que se podrían considerar tabúes. De capítulos no muy largos, narrados desde tres puntos de vista. Uno de esos puntos de vista pertenece a un personaje que en principio es desconocido para el lector y que se relacionará a lo largo de la lectura con la trama principal. El personaje principal es Libby, ya que toda la historia gira en torno a ella, aunque otros personajes tienen mucha repercusión. del resto no puedo contar nada. Todos los personajes tienen alguna microhistoria que mostrar. La recta final contiene algo de relleno y un final bastante predecible, pero muy bueno al fin y al cabo. Lo mejor es la historia y el misterio que nos traslada. Recomendable, puesto que es una lectura ágil para leerla en dos sentadas, muy difícil para cumplir metas. Tengo la mala costumbre de terminar todos los libros que comienzo. Digo “mala” porque nuestro tiempo es finito y sé que habiendo tantas novelas que quiero leer es un poco absurdo obcecarme con una que no me está llenando. Me penaliza ser tan optimista y pensar que la historia siempre va a mejorar… “ahora arranca”… “el final será genial”… Y todo esto a veces sucede, pero a veces no. Sentí el comienzo de Dentro de casa un tanto confuso y como lo estábamos leyendo en el club de lectura Se ha escrito un crimen y no estaba llegando a las metas, pulse el botón del Pause sabiendo que más adelante lo retomaría. Ese más adelante se ha producido un mes después y me alegro de haber insistido porque me ha parecido que la novela va de menos a más. El final “cerradoabierto” no me ha disgustado porque las principales incógnitas sí han sido desveladas, a la vez que la autora se guarda un par de hilos para poder tirar de ellos en la secuela. ¿Hay alguien más en la sala del team #terminotodosloslibrosqueempiezo? Somos poc@s y perseverantes 😂. Noemipr_92 23 March 2024Señalar este contenidoVer la página de la crítica Tenía la expectativas muy altas con este libro debido a sus buenas críticas y quizás fue eso lo que hizo que me decepcionara un poco. El libro es sí está bien, la historia engancha pero al principio se me hizo muy lento, es narrado a tres voces y hacía que no entendiera que estaba pasando, queriendo en ocasiones acabar ciertos capítulos porque no me interesaba lo que me estaban contando. He de decir que según pasan esas primeras 100 páginas y la historia va cogiendo forma no puedes parar de leer porque quieres saber que es lo que está pasando y lo que pasó. El final me parece que deja el libro encaminado a una segunda parte que creo que me va a gustar más que la primera. MaLuli 12 March 2025Señalar este contenidoVer la página de la crítica Elegí este libro por la portada, por ser un poco intrigante (desde mi punto de vista) y por la sinopsis, que me intuía una trama de suspense, con "mucha chica".... Pues me equivoqué. La trama es de suspense básico, donde el eje central es el drama familiar y luego le ponen intriga para enganchar y así motivar a continuar. Ahora, sobre la composición del libro, me gusta: capítulos cortos y narrados por varios personajes. Cada personaje cuenta su vida y luego la enlazan para la conexión. Mi opinión sobre la historia, me ha parecido realista (la trama central), y luego algo un poco extraño en algunas partes. No quiero entrar en detalles para no hacer spoiler. En general, me ha parecido una trama interesante, pero en algunos momentos se me ha hecho larga. Leo_Parda 06 November 2023Señalar este contenidoVer la página de la crítica Pelos de punta en toda la historia. La verdad que me esperaba otro tipo de historia o thriller... pero me ha impactado, tanto... que me he emocionado. Libby una chica muy normal, en la que cumple 25 años y le llega una carta que es heredera de una casa que dejaron sus padres biológicos. Inspeccionando, se entera que sus padres están muertos, pero tiene 2 hermanos y están desaparecidos y son ricos. Con la ayuda de su compañera de trabajo Dido, se encuentran con el periodista Miller, que fue el que dio la noticia de sus muertes y desapariciones. Juntos comienzan una investigación, que les llevara a descubrir que la familia que tanto ha deseado Libby, resulta que no es como parece. Se ha sufrido, se ha abusado, se ha hecho mucho daño entre todos y todos han tenido que sobrevivir por obligaciones. Y sus padres y hermanos... realmente son sus padres y hermanos? o hay un popurrí de familias, en las que por sobrevivir han hecho mil y una, por ella.. por Libby, la única que parece ser que esta sana y salva y ajena a la realidad que han vivido. Una historia muy intrigante, que no parabas de leer, pero a la vez muy bonita y sobre todo muy dura. Te hace pensar muchas cosas, como las personas se vuelven malas por tener el control y como otras, sin darse cuenta, son tan sumisas, que se van apagando. Justamente las mejores personas. Lo que comento, me ha emocionado mucho, hay realidades que aunque sabes que puede pasar, te siguen impactando. Pero oye el libro en si genial, super recomendado. jenny_fpe 21 March 2024Señalar este contenidoVer la página de la crítica Buena intriga pero ritmo muy lento.. me ha costado terminarlo, no me ha terminado de enganchar. La autora nos cuenta la historia desde varios puntos de vista y saltos en el tiempo. Hace 25 años, se encontraron a 3 personas muertas en una cocina con una nota en la que pedían que cuidaran del bebe. 25 años despues, ese bebe "Libby", hereda la casa sin conocer nada del misterioso pasado que encierran sus paredes. Nos irán contando la historia a través de 3 voces: Un miembro de la familia que nos irá narrando lo que ocurrió en la casa en el pasado. Otro miembro, nos contará su actualidad a la vez que trata de dar con el bebe Y por último Libby, se irá enterando poco a poco de todo lo que sucedió en la casa. Listas con este libro (3) Ver más Otros libros de Lisa Jewell (14)Ver másBabelio utiliza cookies para darle un mejor servicio. Al continuar la navegación, aceptas el funcionamiento. Más información Dentro de casa (Planeta, 2023), de la autora inglesa Lisa Jewell, es una adictiva novela de misterio que enganchará a los lectores del género. Esta autora ya ha vendido más de 10 millones de copias y con este último trabajo se confirma como una de las autora de thriller más buscadas y leídas de la actualidad. Hace 25 años Libby era el bebé de una familia acomodada de Londres. Entonces fue hallada junto a tres cadáveres en descomposición. Ahora que regresa a aquella casa, el sombrío pasado despertará, y los secretos y peligros que se mantuvieron latentes llamarán de nuevo a la puerta en este thriller hogareño. Tres cadáveres… y un bebé Hace 25 años se produjo un hecho espantoso aunque con final feliz para una bebé de unos meses. En una mansión del barrio acomodado de Chelsea, en Londres, junto a este bebé en perfectas condiciones, son hallados en la cocina tres cadáveres en proceso de descomposición. Además de una misteriosa nota. Transcurridas más de dos décadas, ese bebé, Libby, es una chica que recibe la noticia de que ella es la heredera de la mansión donde se produjo este terrible suceso, y de donde fue rescatada y adoptada posteriormente. Cuando llega allí descubrirá secretos e intrigas que helarían la sangre a cualquiera. Y lejos de pensar que lo que pasó fue un hecho aislado y cerrado, se dará cuenta de que la amenaza ha permanecido en estado de latencia. Dentro de casa es una historia perturbadora, esa clase de libros que traspasan lo psicológico y que se adentra en lo doméstico y que guarda un pasado oscuro que amaga con resurgir y hundir la aparente tranquilidad que solamente da el correr de los años. También es una novela algo controvertida porque introduce el tema de cultos y sectas. La familia y las tinieblas de una comunidad inmiscuida en abusos y asesinatos harán que el lector se pregunte sobre todo aquello que pueden ocultar las paredes del hogar. Lo incómodo de la historia reside en la intromisión sutil de lo extraño en una casa y cómo esta se apodera de sus habitantes de manera irremediable. ▷ Prueba gratis Kindle Unlimited: millones de libros Tres hilos narrativos La novela está contada desde tres perspectivas diferentes. Como suele suceder en estos libros, la protagonista sería la que más peso tuviera y la que normalmente adquiriría también el papel de narrador. Sin embargo, Lisa Jewell juega con la historia al dejar a Libby con una personalidad todavía a medio hacer y con una discreta tercera persona narrativa. Lo mismo sucede con Lucy, solo que ella, a diferencia de Libby es un personaje secundario. Es Henry, por su parte, el que sorprende: a través de él descubrimos una narración en primera persona. Por otro lado, mientras que las perspectivas femeninas pasan en la actualidad, la de Henry vienen a contextualizar lo que había estado sucediendo tiempo antes de que Libby naciera. A pesar de no tratarse de un personaje protagonista, adquiere cierto peso en la sucesión de los hechos por el modo en que lo cuenta. Tiene un punto de vista más personal y al final parece que se le conoce mucho más a él que a Libby. El ritmo es ágil y hay varios puntos decisivos durante la novela, así como giros argumentales. Tiene una estructura dividida en cuatro partes y son 69 capítulos en total. Pero con este libro Lisa Jewell parece decidida a no dejar completamente cerrada esta historia. Aunque no se hable de una segunda novela, sí parece dejar la puerta abierta de la casa para que algunos de sus personajes salgan a conocer mundo y crear con ellos nuevos hilos narrativos, aunque independientes de la novela Dentro de casa. ▷ Prueba 3 meses gratis Audible: miles de audiolibros Conclusiones Dentro de casa es un thriller adictivo, pero no alejado de la controversia. Los temas tratados y lo maquiavélico de la novela puede impresionar a algunos. Lo más oscuro de los aspectos domésticos salpicarán sus páginas y las sensaciones escalofriantes y de desasosiego agotarán su tiempo de lectura para los lectores más fieles del género. Pero Dentro de casa no deja de ser una novela intrigante que puede gustar a un público más amplio que desee una historia un poco distinta con personajes curiosos, aunque un poco anodinos. Sin embargo, ¿hay algo peor que la inquietud dentro del hogar? Sobre la autora Lisa Jewell nació en Londres en 1968. Estudió Arte y Diseño e intentó abrirse camino en el mundo de la moda. Después estudió escritura en St. Michael Grammar School para dedicarse a su otra gran pasión, con la que sí tuvo más suerte. Tanto es así que se ha convertido en una de las escritoras más vendidas, copando las listas de ventas en publicaciones como The New York Times o The Sunday Times. Publicó su primera novela en 1999, La fiesta de Ralph, con la que ya supo alcanzar el éxito. Aunque la mayoría de sus trabajos se traten de novelas románticas, dentro del misterio y el suspense ha publicado Cuando Ellie se fue, además de Dentro de casa. Jump to ratings and reviews¿Qué sabes realmente de tu familia?En una majestuosa casa del elegante barrio de Chelsea, la policía encuentra a una bebé en su cuna. Bien alimentada, cuidada y feliz, espera a que la cojan en brazos.En la cocina de esa misma casa hay tres cadáveres en estado de descomposición. Junto a ellos, una nota escrita con urgencia.Veinticinco años después, Libby, esa bebé a quien encontraron con vida, regresa a una casa que esconde su origen familiar y el más oscuro de los secretos.Ten cuidado con a quién dejas entrar. Hay personas que nunca se irán. 444 people are currently reading10108 people want to readLISA JEWELL was born in London in 1968.Her first novel, Ralph's Party, was the best- selling debut novel of 1999. Since then she has written another twenty novels, most recently a number of dark psychological thrillers, including The Girls, Then She Was Gone, The Family Upstairs and The Night She Disappeared.Lisa is a New York Times and Sunday Times number one bestselling author who has been published worldwide in over twenty-five languages. She lives in north London with her husband, two teenage daughters and the best dog in the world.Lisa's Facebook page: 1 - 30 of 39,304 reviewsMay 12, 20233.25 confused, restless, is it fair enough to give lower points because you’re die-hard fan of Lisa Jewell fan question flying over my head, creepy, oh those guests should urgently get the hell out of the house stars! Personally, honestly, I love this author’s work starting from “Watching you”, “Then she was gone”, “I found you”. She is the master evil queen of thrillers taken place in creepy houses and the characters formed in dysfunctional families who have unresolved issues. So this book is one of them. I enjoyed the prologue. I felt all the goose-bumps on my arm, sweat dripping down my forearm, shivered uncontrollably. My intellectual appetite increased and my level of curiosity hit to the top. Plot was intriguing: Unwanted and never-leaving guests occupied house and their numbers increased every day till they completely turned into an ominous, cursed and chilling cult, whose members wear ugly shapeless black clothes, chose organic style diet by famishing children. And we met David and Birdie, they’re one of the creepiest couples as like Natural Born Killer’s “Mickey and Mallory”, or any adopted children of Woody Allen and him. Those parts of the book

book has it. Rape, child abuse, animal cruelty, suicide and incest.Available NowI want to thank Netgalley, Atria Books, and Lisa Jewell for the widget of this book.September 14, 2022The Family Upstairs by Lisa Jewell (Author), Tamaryn Payne (Narrator), Bea Holland (Narrator), Dominic Thorburn (Narrator)Confusing, disturbing, creepy, and I didn't want to look away. Twenty five year old Libby Jones, adopted as a baby, finds out her real identity and that she has inherited a mansion worth millions. She also finds out that she was found with three bodies, in the almost empty mansion. With the help of an investigative reporter, Libby attempts to find out what happened to her parents and the other people who had been rumored to be living in the house, at the time of their deaths. We have three narrators, Libby, Lucy, a 40 year old mother without a penny to her name, and a male, who is responsible for much of my confusion. At first, because everything was so hard to understand, I thought I wasn't going to like this book. But eventually things start falling into place, while at the same time, it becomes clear that things in that mansion were much worse than it seemed at first glance. The audio is excellent and it's the male that adds so much of the creepy, dangerous atmosphere although the story really doesn't need help in building up the creepiness.Published November 5, 2019 by Simon & Schuster AudioMay 22, 2019Oh gosh I truly don't understand the hype this book has already received. I absolutely love Lisa Jewell, I consider her one of my favorite authors; this was one of my most anticipated book releases of the year. I feel like this book was just so uninteresting and definitely my least favorite book from her yet. This might be a "it's not the book it's me" situation cause everyone else seems to be loving the hell out of this, but I felt so disappointed and bored by this book. In typical Lisa Jewel fashion we follow a few different POV's in a few different time periods. In her other books I absolutely loved that but in this one I found it so hard to keep track of who was who and what was going on. I feel like there are way too many characters to remember in this book (or maybe this is only because I read this book over a period of several days as opposed to one or two sittings like I usually would for a thriller). It takes a long time for this book to get somewhat interesting and even then I still felt like it dragged. I also feel like this book hardly feels like a thriller - it's more of a family drama about these siblings and a single mother and this family that moves into another families house with some "thrilling" moments thrown in. I'm actually pretty surprised by the really high reviews so far, maybe I'm just missing something. Every time I picked this book back up I was only able to get through about 30-50 pages because I would get so bored and distracted, which is a bad sign cause thrillers normally read really fast for me, and if I'm not flying through the book it's because I don't care about the plot or characters. /:I'm just so disappointed because I wanted to love this book because Lisa Jewell is my thriller queen, but this book just didn't do it at all for me. Huge thanks to Atria Books for sending me an e-ARC!2-star-books adult arc-or-won-or-received July 17, 2019Lisa Jewell ventures into horror infested psychological thriller territory in this disturbing and unsettling novel. 25 years ago in Chelsea, London, the police enter 16 Cheyne Walk, the mansion of the wealthy Lambs, the home of the famous Martina, wife, model and mother, with her young children, Henry and Lucy. What they discover is the dead, decomposing bodies of the Lamb parents, and that of another mystery man, with a note that suggests a cult suicide, but strangely they find a 10 month old baby alive and well cared for, Serenity Lamb, who is later to be adopted. There were rumours of other children residing at the place but no trace of them has ever been uncovered. In the present, it is Libby Jones 25th birthday, her ordinary life of working in sales of designer kitchens, living under tight financial straits in her small flat, is to be rocked when out of the blue she learns she is the sole inheritor of a large Chelsea mansion, she has become an extremely rich young woman.When she visits the house with the solicitor, she finds it in a dilapidated condition with a creepy atmosphere as she learns of what happened there 25 years ago. She becomes more afraid when she hears the sounds of someone upstairs and leaves the place abruptly, determined to discover all she can about what happened there. Libby is aided by her work colleague, Dido, and journalist, Miller Roe whose life was destroyed by his obsession with the story. In the South of France in Nice, an impoverished single mother is living hand to mouth with her two children from different fathers, Marco and Stella. She busks as a fiddle player, worn out by the life she lives, which includes periods of homelessness but she is now keen to take her family to London. In the past, a young Henry with his strong sense of entitlement is to find his future and that of his family shockingly derailed when his mother invites a pop star, Birdie Dunlop-Evers, and David Thomsen, with his family, wife, Sally, and their children, Clemency and Phin to live in their home temporarily, only for them to end up staying permanently. Thomsen, the usurper, is authoritarian, cruel, and manipulative as he tightens his hold on the household as the lives of those who reside there descend into horror and a nightmarish hell.Jewell writes a gripping and compulsive novel in which a menacing insanity takes hold of the lives of the children in Cheyne Walk, culminating in their broken and traumatised, emotionally damaged psyches. Libby is to find her life changed forever as she learns of the secret family histories of her newly inherited mansion. This is the most twisted and darkest of books, as revelation after revelation unfolds, which makes for an uncomfortable but never less than a compelling reading experience. Many thanks to Random House Cornerstone for an ARC.crime-fiction family-drama mystery August 30, 2019This was one of my most anticipated reads of 2019, since I'm a huge Lisa Jewell fan. For me this book was a frustrating read. The four other novels by this author which I have previously read were favorites of mine and I never had any problems with the flow of the story. This book has so many characters, switches back and forth in time and I found the characters, with the exception of Libby, to be unpredictable and not very believable. In the beginning I actually took notes to keep the characters straight!The blurb for this book is not very explanatory, as the family that descends upon this house doesn't live upstairs but virtually invades the entire house, upending all of the characters lives and futures and wrecking havoc on the family living there.The story is told from three points of view, the first we are introduced to is Libby. Libby has just turned 25, she is single and working at a company that sells kitchens to mostly wealthy clients who need her expert advice. She makes a living wage but not much more. She always knew that she had been an orphan, adopted when she was a young baby, and has been waiting for a letter to come from the solicitors in England to tell her what her family name is and a little bit about them. What she finds out instead is that she has now inherited a mansion in an upscale part of Chelsea, England, and need only come to the law offices to claim the house. Even in a run down condition she knows the house will be worth many thousands of pounds. Henry narrates a large portion of the story. He was the son of the original family who owned the house in Chelsea. We will see many sides of Henry, the good, the sad and the unbelievable. He had to watch while his home and family were turned upside down and their lifestyle completely changed when David Thomson and his family come to stay, for a very long time!Lucy's point of view is interesting, she is a now single mother of two, Marco and Sally and has been living most of her life from the money she makes playing her fiddle. She is extremely down and out when we join her in the story. She gets the message on her phone "the baby is 25" just when she had no idea how she was going to continue to provide for her children. She heads to England to rejoin her siblings and the now grown baby who will inherit the family home.This is such a confusing story with so many characters that I'm not going to get into any of the plot. Suffice it to say that it is multi-layered, hard to keep straight and hard to believe. It was only the closing chapters that really set straight what the heck was going on in the novel. For this story to have occurred it would have been necessary for the family, friends and neighbors of the Lamb family to have done nothing to try to find out what was going on in this house for 5 years. The children were taken out of school and eventually none of them were allowed to leave the house. I just kept saying to myself "come on, someone would have noticed something was up here". I don't think I can recommend this book to anyone but I will continue to be a huge fan of this author, this book just wasn't right for me. There are other 5* reviews out there so read a variety of them! I would like to tell my readers that this book does include animal cruelty, incest, child abuse and rape. I received an ARC of this novel from the publisher through Edelweiss. The book is set to publish November 5, 2019.edelweiss mystery-thrillerEllie Spencer (catching up from hiatus)August 23, 2022Rounded down from roughly 4.5 Stars This was my first book by Jewell and I cannot believe I waited so long to try one of her books! The Family Upstairs follows Libby, a young woman who has just inherited a house. But she is not the only one who has been waiting for this to happen. Police attended the house decades previously and found 3 dead bodies and a note. Upstairs was a well-cared for baby in a crib, who was looking after the baby? Where are they now? I have been waiting to get my thriller groove back and I finally feel like I have it again! I absolutely loved Jewell's writing and the wonderfully short chapters which kept the pace moving nicely! Initially I was a little confused by all the different points of view and what was happening. But once things became clearer I could not put this book down! Normally I like characters that I can connect with, which didn't happen here. What I loved about the characters in this book is that they all seemed to have flaws. Some of them were such grey characters, I couldn't quite work them out. It's left me completely fascinated and wanting to know more about their true motives! My favourite thing in thrillers is an unexpected twist, and there was one twist that I just did not see coming! I'm still trying to get my mind around it now. Although I had guessed the other twists, the one I didn't guess made up for it! I loved the dark and creepy atmosphere that Jewell created in the house. It both compelled and disgusted me. The multiple points of view added so much depth but also confusion (I am a sucker for an unreliable narrator). I am so excited to get stuck back into this storyline with the next book. I would recommend this book to thriller fans, but please be aware that it deals with very dark topics that some people may struggle with.December 18, 2020The Family Upstairs kicks off with Libby receiving word on her 25th birthday that her birth parents have left her an abandoned mansion in a wealthy part of London. She hopes this will lead to answers about who she is and where she comes from. In a second storyline, we meet Lucy, a middle-aged mother of two struggling to get by and avoid homelessness. And in a third storyline, we follow one of the mansion's former occupants as they reminisce about what happened in there all those years ago.Right off the bat, I found this story to be a little hard to follow. It felt somewhat chaotic, probably because we are following three separate storylines across two different time periods. For the first third of it, I had no idea where the narrative was going. It doesn't help that this is an odd story, and it only gets weirder as it goes along.But then the story starts to crystalize, and the real fun begins. There were plenty of twists, though I wouldn't say any of them particularly surprised me. For each one, there were plenty of leadup with clues about the direction it's going, so by the time the twist shows up, there wasn't much shock factor. But it's still entertaining to follow along as the story veers from one odd development to another.I couldn't put this story down, turning the pages as fast as I could, even though I was taken along for an odd journey that I wasn't really expecting. It really goes to show that Lisa Jewell is a consummate writer of this genre, and she knows how to deliver a compulsive read, even one whose story isn't quite to my taste. Had I known what this was about ahead of time, I'm not sure I would've picked it up, but I don't regret reading it. It entertained me and was great fun, even though it ended up being extremely strange.July 13, 2019Well, it looks as though I may be in the minority on this one!Libby is shocked after being notified she's just inherited a massive house. One that comes with a mysterious and tragic history. Libby was found abandoned as a baby in this home. Having been adopted, Libby has since blossomed into a 25 year old, well-adjusted, content young lady. Anxious to keep her life moving along on the timetable she's set for herself. Well, Miss Libby...this new inheritance thing may just change up your original life plan. Maybe there's a great deal more to discover here than just an old house.Told from several POV and timelines. From the start I had difficulty keeping it all straight, never coming together as much as I hoped.I've been reading all of Lisa Jewels books and always look forward to their release every year, but I have to say this might be my least favorite.But...I'm still a committed Lisa Jewell fan and anxiously await her next release!A buddy read with Susanne!Thank you to Ariele Friedman at Atria Books via NetGalley and Lisa Jewel for an ARC to read in exchange for an honest review.arc-from-publisher buddy-read netgalleyOctober 10, 20213.5 STARS Lisa Jewell is one of my favorite authors! I have read all of her thrillers and my expectations were so high for her newest (possibly too high). I love how she writes, builds tension, and weaves a story.Her books are so easy to read and fall into. This one did seem a bit too long though and I was beginning to tire of the complex plot. It focuses on a highly dysfunctional family and there are a lot of characters to sort out. It took some time before I was able to make all the connections, but it played out nicely.The family runs a cult-like home (or rather mansion) and what happens there comes into play later on....The two timelines (past/present) will collide into a dark tale of this is what really happened.... There are surprising twists, but this one was missing the page-turning magic that I loved in her previous novels. It is still a solid and entertaining read.This one is out August 8, 2018enjoyed-the-setting long net-galley October 11, 2019Lisa Jewell's books do a good job of keeping the reader off kilter, especially at the beginning. At the age of 25, Libby learns she has inherited a house. Not just any house, but a mansion in Chelsea, London worth millions of pounds. The house has been vacant for the past 24 years, ever since her parents killed themselves in a suicide pact and left her to be found. What was never determined was what happened to the other people, including her siblings, supposedly also living in the house. The book moves along at a rapid clip. The book is told from the viewpoints of Libby, Lucy and Henry. Lucy is a mother of two young children, living in Nice and basically homeless. And we hear the backstory of the residents of the house from Henry, the teenage son . Henry is a delightfully creepy person, the kind that just gives you the shivers. In fact, you've got a whole cast of odd and disturbing characters. This is one of those books I didn't want to put down. I was anxious to see how it was all going to come together. My thanks to netgalley and Atria Books for an advance copy of this book. April 11, 20204.5 stars!Deliciously dark, creepy and twisted!Lisa Jewell does it again! I loved this highly suspenseful, spine-tingling tale! This author is SO extremely consistent in her writing. She has the ability to suck me into a storyline from the first chapter barely letting me up for air before the last sentence. This book was such a treat and a great escape during these stressful and isolating times. The engrossing plot is dark and disturbing - it involves a wealthy family, an eerie old mansion house, a creepy cult and several strange and peculiar characters.If you like edgy, dark, eerie stories filled with mysterious, foreboding atmosphere and secretive, intriguing characters, then this is the book for you! It was excellent! I absolutely cannot wait to see what this author comes out with next!! Thank you to my lovely local library for the loan of this novel!January 6, 2020My reviews can also be seen at: StarsAnother intriguing read from Lisa Jewell!A family is forever changed when a woman, her cat, and her two large suitcases come to stay.Libby Jones was orphaned at six months old. She is now twenty-five and has just received a letter from a solicitor. She's been expecting this letter but she's still surprised by what it says. "The house. They've left me the house."16 Cheyne Walk is a townhouse in one of London's poshest neighborhoods. It's been held in trust for Libby for the last 25 years. If what this letter says is true then it could change everything for Libby.Libby's life is definitely about to change. Lucy and her children, Stella and Marco have no money and no place to stay. Lucy hopes she can get her fiddle back so she can start making money again. She looks at the notification from her calendar app on her phone. "The baby is 25".Now Lucy needs to get herself, her children, and their dog back to England. There is someone who might help them. She could contact this person or get what she needs illegally. Either way is dangerous.If only Lucy realized just how dangerous.Henry was named after his father who was a hard man. His mother, Martina wasn't the best mum but she wasn't the worst. Henry remembers the night the woman (with her suitcases and cat) came. They could never have known the impact she (and the others) would have on their lives and how it would all end.They were only supposed to stay for the weekend!!!What exactly happened in the house on Cheyne Walk all those years ago? I thought this was an interesting read. Lisa Jewell's stories always pull me in right away and this novel was no different. But after the intriguing start, I did have a hard time staying focused. But because it was an LJ book, I kept reading.The story alternates between past and present. We hear from quite a few characters. With so many characters and individual storylines, there is a lot going on. Most of the storylines were intriguing, though I liked some more than others. I'm not sure how I felt about the ending. While some character's stories felt complete, others left me with some unanswered questions. Overall, this was still a good read. I'm glad I stuck with it.A story about heritage, control, family, secrets, lies, and more! I'd like to thank Atria Books and NetGalley for providing me with a copy of this novel. All opinions are my own.June 10, 20193 Stars.Creepy and Disturbing. Par for the Course with Lisa Jewell, Right?! The Past: Houseguests. They are never pleasant. Unless they are temporary. For a family living in a mansion in Chelsea, a ringing of the doorbell signals a whole host of changes that influences their entire lives, forever. Call it dark, eerie and downright strange.The Present: On Libby Jones' twenty-fifth birthday, she inherits a house. Not just any house, a mansion in Chelsea. Though dilapidated and vacant, it is a total windfall for someone like Libby who has always lived paycheck to paycheck. When she visits her new "home" she discovers something frightening and begins digging into its history. What she finds is unlike anything she ever imagined.Lisa Jewell's "The Family Upstairs" is a novel told in different timelines, containing lots of characters to keep track of. Once you get going, the storyline flows and you become enmeshed in the mystery of the mansion and the ominous feeling of the story. While this wasn't my favorite of Ms. Jewell's novels simply because I felt like it was lacking something, it was a super quick read, which I tore through in a just a few hours. Another buddy read with Kaceey!Thank you to NetGalley, Ariele Friedman at Atria and Lisa Jewell for an arc of this novel in exchange for an honest review. Published on NetGalley and Goodreads on 6.10.19.Will be published on Amazon on 10.29.19.buddy-read direct-from-publisher netgalleyAugust 1, 2020Really closer to 4.5 and it's all so Flowers In The Attic-like isn't it? With the poisonings and locked up children. I ADORE Lisa Jewell's writing. Her books are unique and she's a bit quirky. At one point a character is described as being "vaguely petrified" which, really, makes no sense. It's an impossible state, but she made it seem reasonable in context. The pace of this book is on the slower side, but consistently propelling, then becomes full blown crazy and emotional at around 70%!February 10, 20244Primera novela de Lisa Jewell que leo. Me ha gustado bastante. Repetiré con la autora.Mis impresiones.Novela con tintes oscuros que narra la poco habitual deriva que toma una familia. No es nada nuevo en el género, pero está bien escrita y bien medida la tensión narrativa. El interés se mantiene de principio a fin.Dividida en cuatro partes, los capítulos son cortos y el ritmo ágil. La historia nos la cuenta a través de tres personajes, Lucy, Libby y otro, cuya identidad inicialmente no conocemos. Un narrador equisciente nos guiará a través de los capítulos que corresponden a Lucy y a Libby, los que desgranan la trama del presente. Los del tercero, están escritos en primera persona y narran lo ocurrido desde 1988 hasta 1994.Los personajes están bien trazados, no hay ninguno que se ciña a parámetros normales, pero la autora lo hace creíble. Me ha gustado como ahonda tanto en la psicología individual como la que se establece a nivel de grupo.El final deja todo explicado y a la vez una puerta abierta. No es un mal final, aunque tampoco lo mejor de la novela.En conclusión. Un thriller psicológico de tintes oscuros. Buena trama, ritmo ágil, engancha y en mi caso, no me ha defraudado. Repetiré con esta autora.December 29, 20204 & 1/2 stars My favourite Lisa Jewell so far!This was soo good! Told from three POV, each story felt like it's own, with each chapter giving just enough to have you hooked. I loved seeing how they intertwined as I got deeper into the story!What I didn't like what about this book was two of the main characters being called Lucy and Libby. ♀ whyyyy did they have to be so similar! Not going to lie I struggled with it throughout the whole book 😩I was feeling a little unsure on Lisa's books after not enjoying the first one I read, but I am definitely all for it nowJanuary 2, 2022Chelsea, London - Then: a young boy recounts how his world was turned upside down when 'strangers' entered his life when they came to stay with his family. Now - 25 years later in St. Albans, Libby, an upmarket kitchen salesperson, is shocked to find out that at 25, she has inherited that self same house in Chelsea; and in France, a mother and her two young children find themselves homeless, and the mother realises that the only way out may be to return to London. Three stories told concurrently, each full of mystery and suspense, especially as, us readers only know what each protagonist reveals at any given moment, although we know one thing for sure - that all the trouble stared with the family upstairs!Although a mass bestseller, I should mention Trigger warnings for both child and domestic abuse. Wow, is all I can say. I have got on very late to the Lisa Jewell bandwagon, and unlike so many other bestselling writers, Jewel's work yet again hits the sweet spot for me, with a story I couldn't put down and such well worked characters across all three concurrent stories. The strap line over the book blurb tells you all you need to know "be careful who you let in..." So that's it, my first finished read of 2022 comes in with a Four Star 9 out of 12!2022 readBrenda ~The Sisters~Book WitchNovember 4, 2019After seeing some mixed reviews for The Family Upstairs, I was a little worried one of my favorite authors has turned to the dark side in more ways than one. I am so glad I decided to give this a try for myself because I had nothing to worry about. Lisa Jewell continues to do no wrong with this devoted reader. Lisa Jewell is moving a little towards the darker side from what this "Lisa Jewell reader" has come to expect. However, I have moved a little ok a lot to the darker side myself, so I think she and I still make a great match. She still has all those significant elements that make for her signature suspenseful style with those well-layered unpredictable plots and reveals and twist that come just at the right time to figure some things out. The Family Upstairs is a compelling family saga with devilishly, deliciously chilling narrative along with disturbing dark characters. I enjoyed the three POVs along with the different timelines that had me questioning the reliability of some characters. The last few pages are so chilling and I loved every one of them. I was left feeling delightfully chilled to the bone with how it all came together. I highly recommend. I received a copy from the publisher on NetGalley November 18, 2019Dark, twisty, and creepy, I devoured Lisa Jewell's new book in the matter of a few hours.Libby is about to turn 25. She's thinking about finding the right man, taking the next step in her career, making her limited amount of savings last. Adopted at a young age, she always knew she'd be getting some sort of inheritance from her birth parents on her 25th birthday but figured it might be something small and sentimental, if even that.She's shocked to discover she's inherited a house—no, a once-grand mansion. More than that, she's shocked to find what appears to be the truth about what happened to her parents, that they were part of some mysterious suicide ritual and she was found in the house by police. No one was ever able to figure out exactly what caused her parents to kill themselves, and where the rest of the people living in the house went.Meanwhile, a woman who has been down on her luck for quite a while, living on the streets with her children, depending upon the kindness of strangers and playing her fiddle for money, gets a text message that says, "The baby is 25." What is behind this text that motivates her to put a plan in motion to get her and her family to London?In a third narration, a boy some 20 years earlier watches his family and his life fall apart with the arrival of strange visitors who bring many bizarre changes to the household, and they leave utter chaos in their wake. They also awaken a range of emotions in the boy.These three narratives combine as Libby, with the help of a reporter, tries to come to terms with her tragic history, and figure out what happened the night her parents died. She truly can't fathom that she's inherited such a large house, and she also could have sworn that someone was in the house one night when she was looking around. But who could it be?I'm being mostly vague with my plot summary because while not everything was surprising to me, Jewell throws in lots of twists and turns, and it's much better to let the plot unfold at your speed. I thought the book started really slowly and toyed with putting it down, but once I got a little bit further in it picked up steam and then I couldn't put it down.I like when a book is told in multiple perspectives but there are a lot of characters to keep straight. More than a few times I had to stop and remember which character was which. But in the end, The Family Upstairs is a creepy yet altogether believable story that would make an interesting and compelling movie, and Jewell is a skilled storyteller.See all of my reviews at itseithersadnessoreuphoria.blogspot.com.You can follow me on Instagram at 21, 20194 stars! What a disturbing, dark, suspenseful and atmospheric story! Lisa Jewell has done it again with the The Family Upstairs. A very unique tale about family history and all of its secrets. Although I'm a big fan of Jewell's books, I was hesitant to read this after seeing so many of my friends' mixed reviews. I didn't know what to expect, so I kept an open mind. I'm so glad I did! The three POVs in the book really made it awesome for me. Between that and the short chapters, I found myself having a hard time putting this book down. I just had to know how these character's chapters came together in the end. I loved each of their stories and found them quite fascinating. If you love Lisa Jewell or just love a good family mystery, this book is for you. There are no shocking twists, but lots of good stuff here. Thank you to NetGalley, Atria Books and Lisa Jewell for my advanced copy to read and review. August 16, 2020When Libby turns 25, she receives a letter she's been waiting for her whole life — to learn the identity of her birth parents. She also find out she has inherited a mansion in London. The abandoned house is in rough condition and has a disturbing past: 3 people died there several years ago in what appeared to be a suicide pact when Libby was only a baby. Who were her parents, really, and who was the other adult? Who saved Libby from the awful events downstairs? She works with Miller, a journalist, who covered the story back in the 90s to try to identify more information about her family and their apparent secrets. The story is told from 3 perspectives: Libby, trying to obtain answers, Lucy, a musician in France trying to get back to London to deal with her past, and Henry, in the past, revealing the depth of a disturbing household — Cult beliefs, seemingly permanent houseguests, infidelity, and more take place. Together, their perspectives weave into a mysterious story. The Family Upstairs is my second Lisa Jewell book and I enjoyed it. It started out somewhat slow and I wondered if I would stay interested — Fortunately, I did, and while I guessed a few elements of the story correctly, others surprised me.Displaying 1 - 30 of 39,304 reviewsGet help and learn more about the design. FICHA DEL LIBROEditorial:CrossBooksAño de edición:2023Páginas:368P.V.P.18,95 erosTraductora:Verónica GarcíaSinopsis:¿Qué sabes realmente de tu familia?En una majestuosa casa del elegante barrio de Chelsea, la policía encuentra a una bebé en su cuna. Bien alimentada, cuidada y feliz, espera a que la cojan en brazos. En la cocina de esa misma casa hay tres cadáveres en estado de descomposición. Junto a ellos, una nota escrita con urgencia.Veinticinco años después, Libby, esa bebé a quien encontraron con vida, regresa a una casa que esconde su origen familiar y el más oscuro de los secretos.Fuente: web de la editorialOpinión personal: ¿Quién puede resistirse a un libro calificado como thriller psicológico? Yo no pude, y por eso hoy os hablo de esta primera entrega de una bilogía que continúa con Aún siguen aquí, la cual pretendo leer más pronto que tarde porque necesito saber cómo logra la autora hilar estas dos novelas. La historia sigue a Libby Jones, quien poco después de cumplir los veinticinco recibe una herencia inesperada: un inmueble situado en una de las calles más exclusivas de Chelsea, a orillas del Támesis, valorado en muchos millones. Sin embargo, este regalo va a desentrañar una compleja red de secretos familiares que han permanecido ocultos durante décadas. La casa fue el escenario de un sombrío suceso: tres cadáveres y un bebé abandonado en su cuna, ese fue el macabro descubrimiento de la policía. ¿Qué pasó realmente tras los muros de esa casa? Esta es la prometedora premisa con la que se inicia una novela que yo no me atrevería a calificar como thriller porque, a pesar de la brevedad de sus capítulos, la cadencia comienza siendo poco marcada. Sí que lo veo más como un drama familiar o domestic noir trufado con su buena dosis de suspense psicológico, que aborda la vulnerabilidad de las personas y las complejidades de las relaciones familiares. Una historia en la que el suspense está correctamente dosificado para mantenerte enganchada, restándole horas al sueño. Contado desde múltiples perspectivas y línea del tiempo dual, combinando entre el presente de Libby y Lucy, y los eventos del pasado a través de la voz intimista en primera persona de Henry, quien nos irá revelando cuál fue el detonante que desencadenó los trágicos acontecimientos que tuvieron lugar en la casa, cuando era solo un adolescente, y que dieron forma a su destino. Cuenta con un ecléctico elenco de personajes secundarios, correctamente perfilados, pero me ha faltado que profundizara más en uno de ellos que es decisivo en la historia, David. La casa acaba siendo una pieza clave en la narrativa, otro personaje más gracias a que la autora crea una atmósfera inquietante, que se puede palpar. Sintetizando: Dentro de casa es un libro disfrutable que cumple el propósito de entretener al lector. ¿Te atreves a descubrir los oscuros secretos que aguardan tras las puertas del número 16 de Cheyne Walk?Y como siempre digo, esta es la opinión personal de una simple lectora, no de una crítica literaria.